

**1^ VARIANTE
ALLA CONVENZIONE DEL 18.12.2009 REP. N. 2183
PER L'ATTUAZIONE DEL P.L. DENOMINATO COMPARTO 6
NEL COMUNE DI CONCOREZZO**

ALLEGATO 6

**PLANIMETRIA CON RAPPRESENTAZIONE DELLA ROTATORIA ORIGINARIAMENTE
IPOTIZZATA E DELLA NUOVA PROPOSTA PROGETTUALE NON INSERITA NEL
COMPARTO 6**

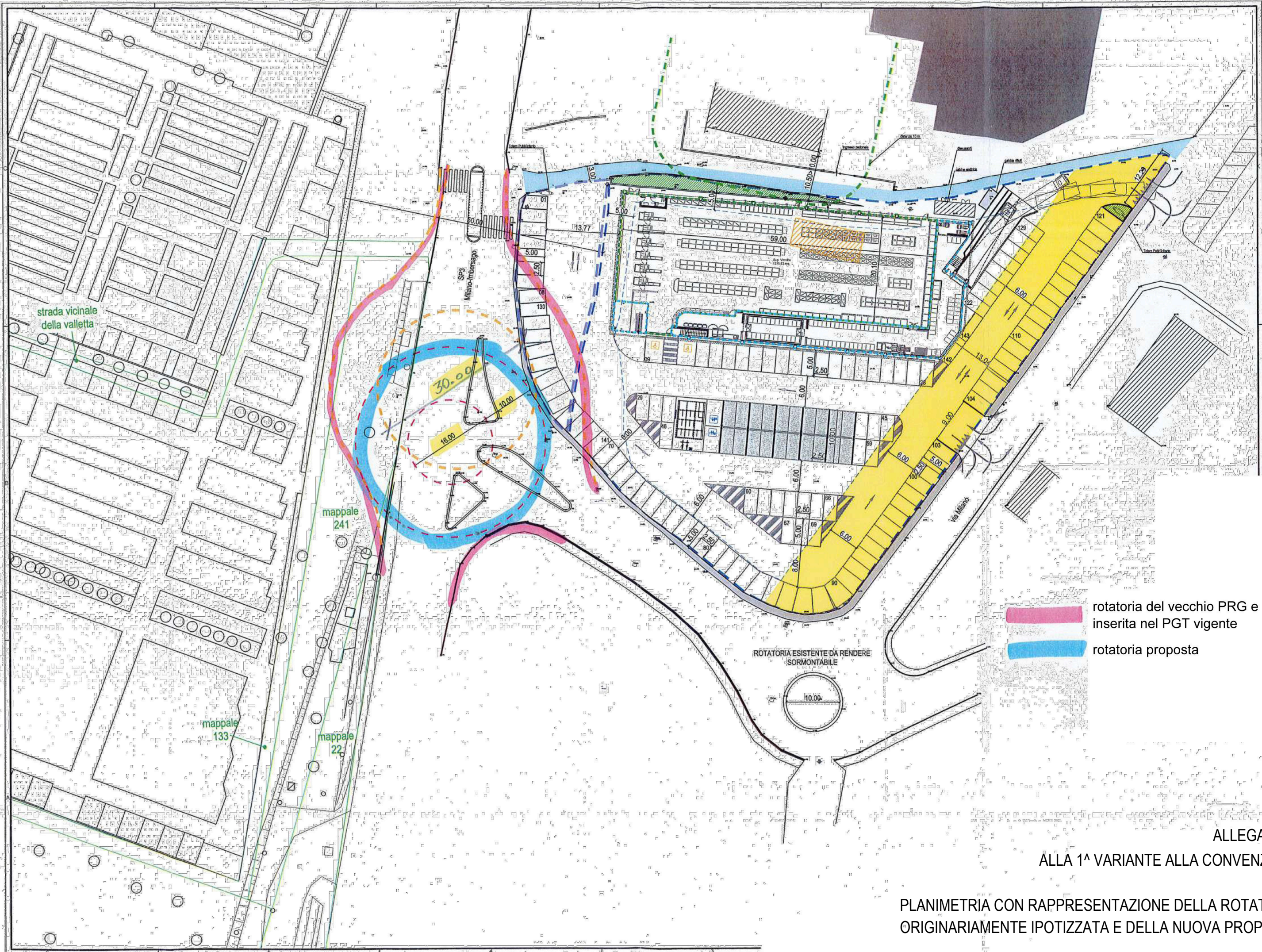

- rotatoria del vecchio PRG e non inserita nel PGT vigente
- rotatoria proposta

ROTATORIA ESISTENTE DA RENDERE SORMONTABILE

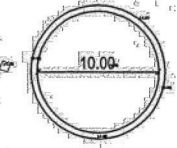

ALLEGATO 6
 ALLA 1ª VARIANTE ALLA CONVENZIONE

PLANIMETRIA CON RAPPRESENTAZIONE DELLA ROTATORIA
 ORIGINARIAMENTE IPOTIZZATA E DELLA NUOVA PROPOSTA